

LEGENDA

- LIMITI AMMINISTRATIVI E PERMETTAZIONI URBANISTICHE
- ZONE IN FORMAZIONE
- PERMETTAZIONE DEL CENTRO ABITATO
- NUCLEO STORICO
- TESSUTO URBANO CONSOLIDATO
- ZONE A DESTINAZIONE RESIDENZIALE RESISTENTE
- ZONE A DESTINAZIONE RESIDENZIALE COMPLETAMENTO
- ZONE A DESTINAZIONE RESIDENZIALE CASE SPARSE
- ZONE A DESTINAZIONE PREVALENTE PRODUTTIVA
- ZONE A DESTINAZIONE VERDE PRIVATO
- ZONE AGRICOLE NORMALI
- ZONE A DESTINAZIONE PREVALENTE AGRICOLA SPECIALE
- CASONE A NORMATIVA SPECIALE
- AMBITI NON SOGGETTI A TRASFORMAZIONE URBANISTICA
- RISPETTO DELL'ABITATO
- PIANI ATTIVATIVI CONVENZIONATI
- TUCC 02 TESSUTO URBANO CONSOLIDATO CON CONVENZIONE IN CORSO
- PCG ZONA SOGGETTA A PERMESSO DI COSTRUIRE CONVENZIONATO
- VINCOLI URBANISTICI
- LIMITI DI RISPETTO CIMITERIALE
- FASCE DI RISPETTO DELLA VIABILITA'
- LINEE METEOROLOGICHE
- FASCE DI TUTELA ASSOLUTA DEI POZZI IDRICI - 10 m
- LIMITI DELLA ZONA DI RISPETTO DEI POZZI IDRICI - 200 m
- AMBITI DI TRASFORMAZIONE
- DESTINAZIONE PREVALENTE RESIDENZIALE
- DESTINAZIONE PREVALENTE PRODUTTIVA-ARTIGIANALE
- SERVIZI PUBBLICI E DI INTERESSE GENERALE
- SERVIZIO DI INTERESSE PUBBLICO
- SERVIZIO DI INTERESSE PUBBLICO
- VIABILITA' IN PREVISIONE
- BENI PAESAGGISTICI E AMBIENTALI (D.Lgs. 489/99)
- LINEE TOPOGRAFICHE
- FASCE DEL P.A.I.
- LINEE TOPOGRAFICHE
- LINEE DELLA MISURA S^ DEL P.A.I.

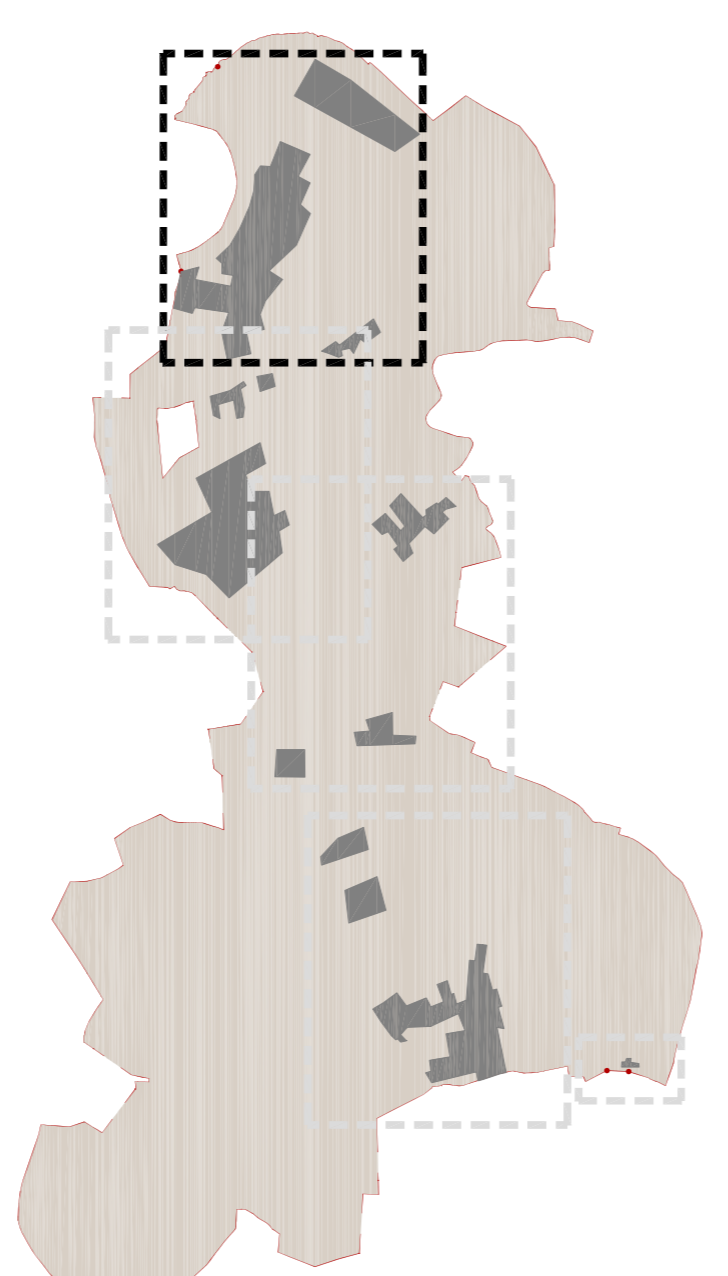

REGIONE EMILIA-ROMAGNA
COMUNE DI MEZZANA BIGLI
 PROVINCIA DI PAVIA

PIANO DI GOVERNO DEL TERRITORIO
PIANO DELLE REGOLE

PR 02.1 AZZONAMENTO DEL TESSUTO URBANO - MEZZANA BIGLI -

10/10/2021	70	90	100
Adottato dal Consiglio Comunale con deliberazione n. del / /			
Approvato definitivamente dal C.C. con deliberazione n. del / /			



Ing. Antonio Grandi
 RESPONSABILE TECNICO
 Arch. Francesco Davoli
 Ing. Ivan Bock