

ELEMENTI DEL QUADRO TERRITORIALE-AMBIENTALE

IL SISTEMA DELLA MOBILITA'

ELEMENTI DELLA RETE VIABILISTICA DI LIVELLO REGIONALE

IL SISTEMA DELLE ACQUE

CORSI D'ACQUA PRINCIPALI

CORSI D'ACQUA MINORI

SPECCHI D'ACQUA E ALVEI FLUVIALI

LIMITI AMMINISTRATIVI

CONFINI COMUNALI

CONFINI PROVINCIALI

IL SISTEMA PAESISTICO-AMBIENTALE

AMBITI UNITARI (UNITA' TIPOLOGICHE)

VALLI DEI PRINCIPALI CORSI D'ACQUA: PO, SESIA

PIANURA OLTREPADANA

AMBITI DI TUTELA

PRESCRIZIONI

EMERGENZE NATURALISTICHE

AREE DI ELEVATO CONTENUTO NATURALISTICO

INDIRIZZI

AREE DI CONSOLIDAMENTO DEI CARATTERI NATURALISTICI

AREE DI CONSOLIDAMENTO DELLE ATTIVITA' AGRICOLE E DEI CARATTERI CONNOTATIVI

CENTRI E NUCLEI STORICI

PERCORSI DI FRUIZIONE PANORAMICA E AMBIENTALE

IL SISTEMA INSEDIATIVO DELLA MOBILITA' E DELLE INFRASTRUTTURE

AMBITI TERRITORIALI TEMATICI

AMBITO DEL FIUME PO

AMBITO DELLA VALLE DEL TORRENTE AGOGNA

AMBITO DI RINATURALIZZAZIONE E DI RECUPERO AMBIENTALE DI SITI DEGRADATI

AMBITI UNITARI (UNITA' DI PAESAGGIO)

VALLI DEI PRINCIPALI CORSI D'ACQUA: PO, SESIA

ELEMENTI E SISTEMI DI RILEVANZA SOVRACOMUNALE

PREVISIONI PRESCRITTIVE

EMERGENZE NATURALISTICHE

AREE DI ELEVATO CONTENUTO NATURALISTICO

INDIRIZZI

AREE DI CONSOLIDAMENTO DEI CARATTERI NATURALISTICI

CENTRI E NUCLEI STORICI

VIABILITA' STORICA PRINCIPALE

VIABILITA' DI INTERESSE PAESISTICO:

RETE VIARIA DI STRUTTURA

PERCORSI DI FRUIZIONE PANORAMICA E AMBIENTALE

RETE VIARIA DI STRUTTURA

PERCORSI DI FRUIZIONE PANORAMICA E AMBIENTALE

AREE IDRICHE

CONFINI COMUNALI

CONFINI COMUNALI

CONFINI PROVINCIALI

CONFINI PROVINCIALI

DIFESA DEL SUOLO

FASCE FLUVIALI PAI AI SENSI DELLA L. 183/1989 (APPROVATE CON DCPM 8 AGOSTO 2001)

LIMITE TRA LA FASCIA A E LA FASCIA B

LIMITE TRA LA FASCIA B E LA FASCIA C DEL PAI

LIMITE ESTERNO FASCIA C

LIMITE DI PROGETTO TRA LA FASCIA B E LA FASCIA C

BENI PAESAGGISTICI E AMBIENTALI (D.LGS 29 OTTOBRE 1999 N.490)

ART. 146 comma 1 let. g "FORESTE E BOSCHI"; (EX L. 431/1985 ART. 1 let. g)

ART. 146 comma 1 let. b "FIUMI, TORRENTI E CORSI D'ACQUA" (EX L.431/1985, ART.1 let. c)

ELEMENTI DEL QUADRO TERRITORIALE-AMBIENTALE

IL SISTEMA DELLE ACQUE

CORSI D'ACQUA MINORI

CORSI D'ACQUA PRINCIPALI

SPECCHI D'ACQUA E ALVEI FLUVIALI

LIMITI AMMINISTRATIVI

CONFINI COMUNALI

CONFINI PROVINCIALI



Piano Territoriale Di Coordinamento

Approvato con deliberazione di Consiglio Provinciale n. 53 / 33382 del 7 novembre 2003



QUADRO D'UNIONE

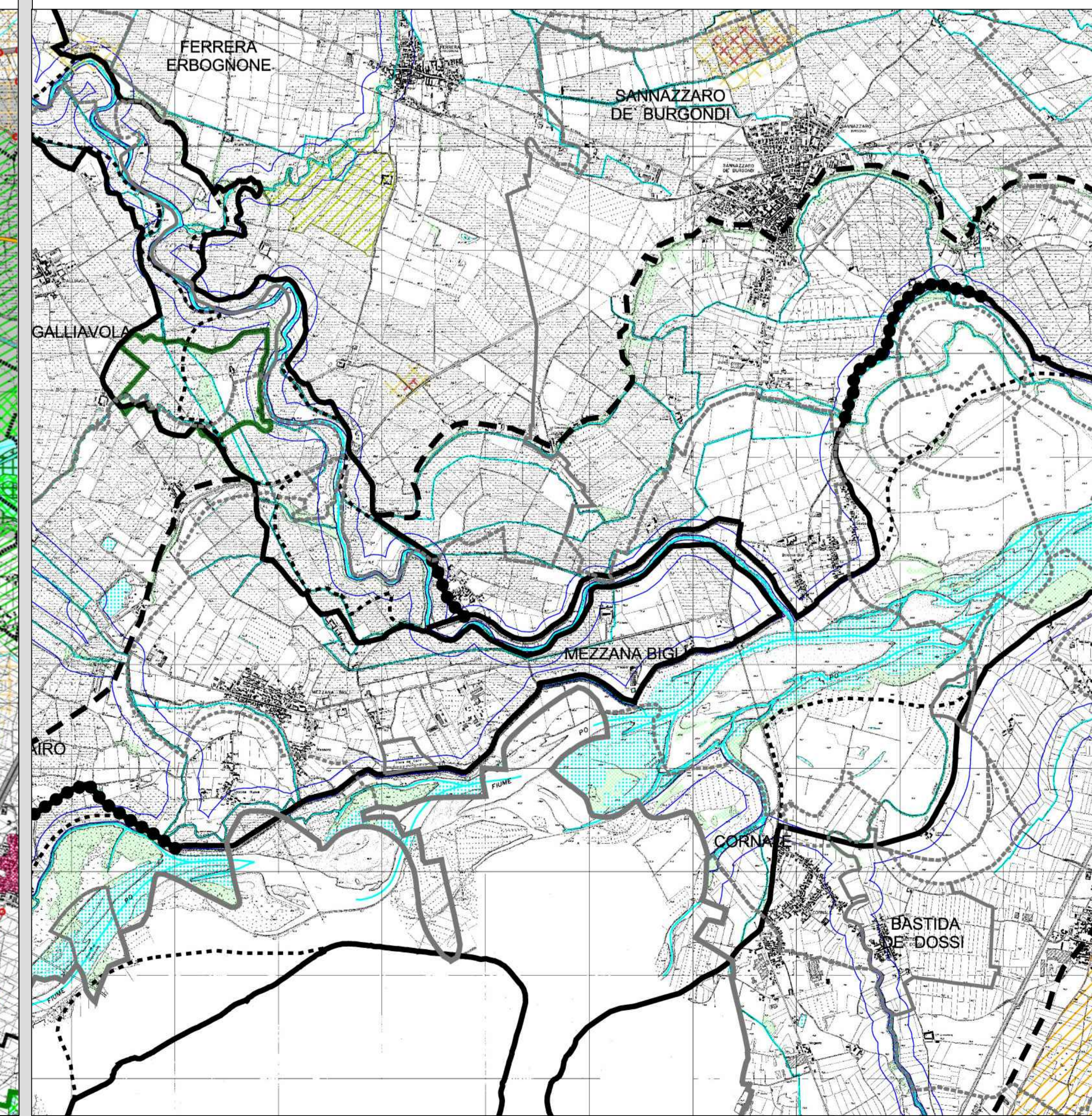
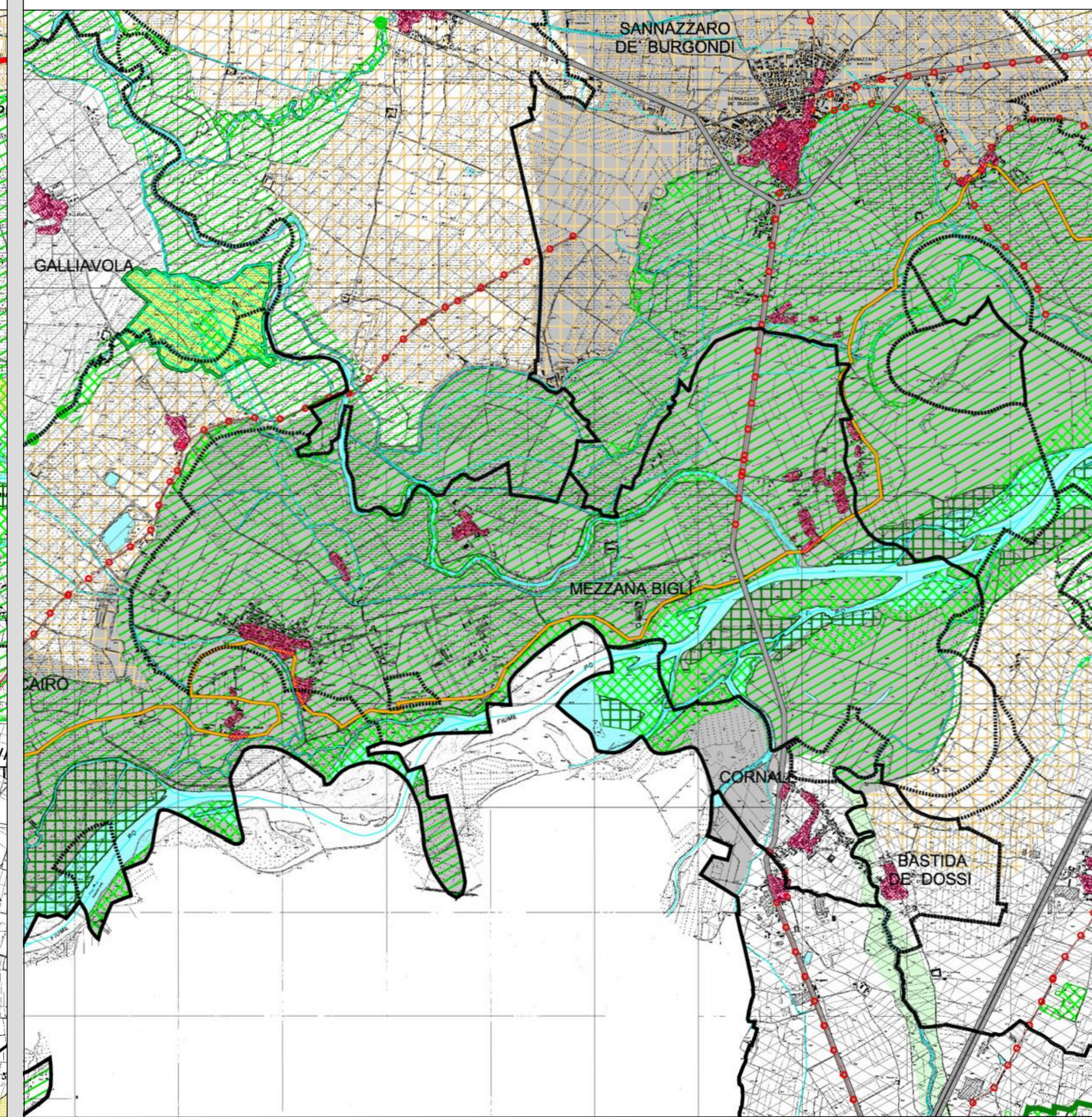
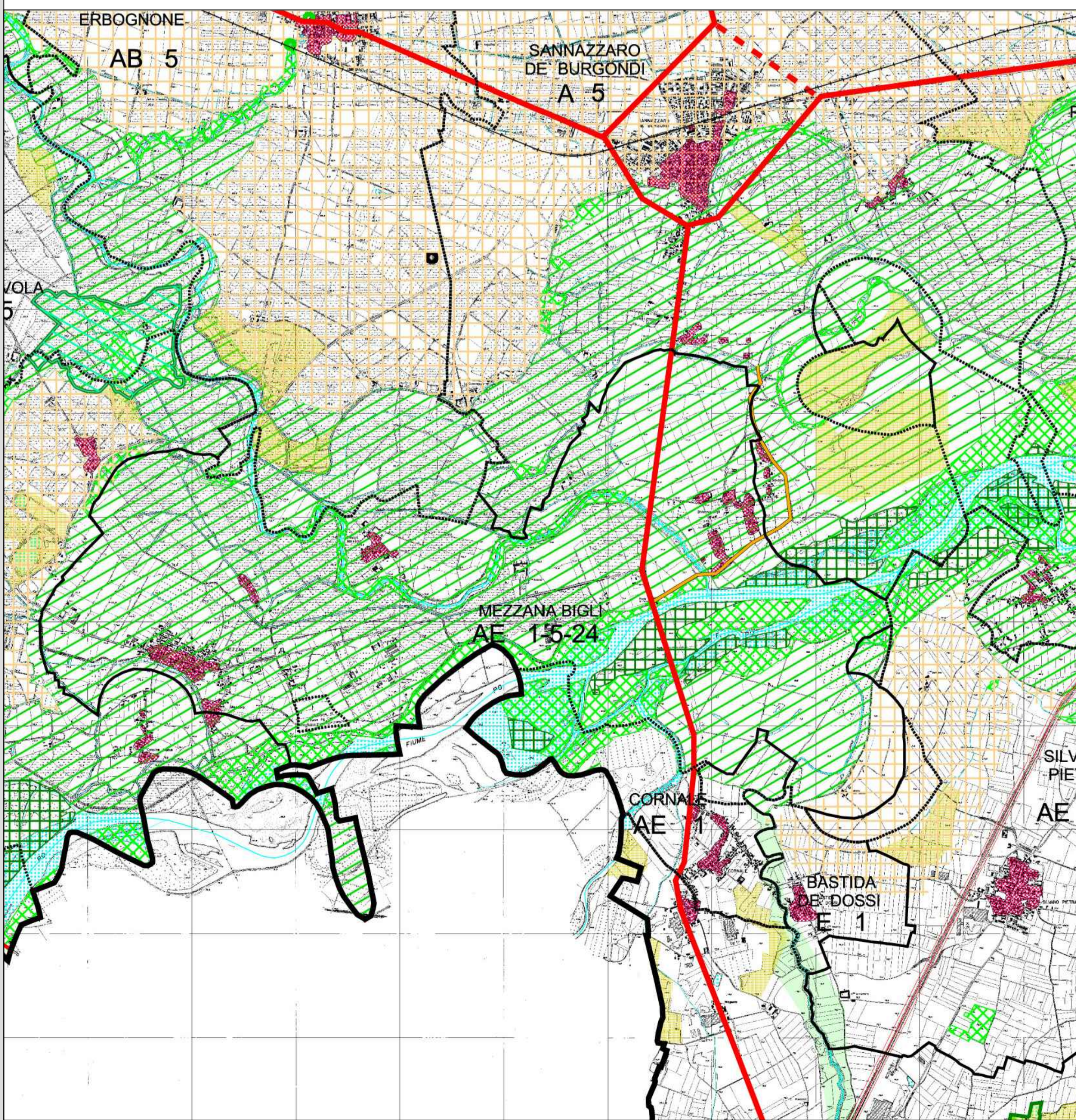

REGIONE LOMBARDIA  
COMUNE DI  
**MEZZANA BIGLI**  
PROVINCIA DI PAVIA

**PIANO DI GOVERNO DEL TERRITORIO**  
Al sensi della L.R. n°12 del 11/03/2005

**DOCUMENTO DI PIANO**  
QUADRO CONOSCITIVO

**DP 05** ESTRATTI DEL P.T.C.P. Scala espositiva: 1:30.000

Adottato dal Consiglio Comunale con deliberazione n. del / /
Approvato definitivamente dal C.C. con deliberazione n. del / /

Chiesa Angelo	Responsabile Servizio Tecnico Arch. Francesco Dondi	Autore competente - Autore dell'ambiente Ing. Ivan Bortoli
---------------	---	--

**Ing. Antonio Grandi**

**EPTAN**  
SOCIETA' DI INGEGNERIA  
Via Milano 100  
03026 - TREVIGLIO (PV)  
P.IVA 02730001514 - R.E.A. PV 200003

Ing. Silvia Garavaglia  
Ing. Riccardo Tacconi

Cod. Commune: 030260001514 - C.A.P. 03026 - Prov. PV - Tel. 030260001514 - Fax: 030260001514