







ELEMENTI PRIMARI DELLA RER

-  varco da deframmentare
-  varco da tenere
-  varco da tenere e deframmentare
-  corridoi regionali primari a bassa o moderata antropizzazione

-  corridoi regionali primari ad alta antropizzazione
-  elementi di primo livello della RER

ALTRI ELEMENTI

-  griglia di riferimento
-  reticolo idrografico
-  elementi di secondo livello della RER

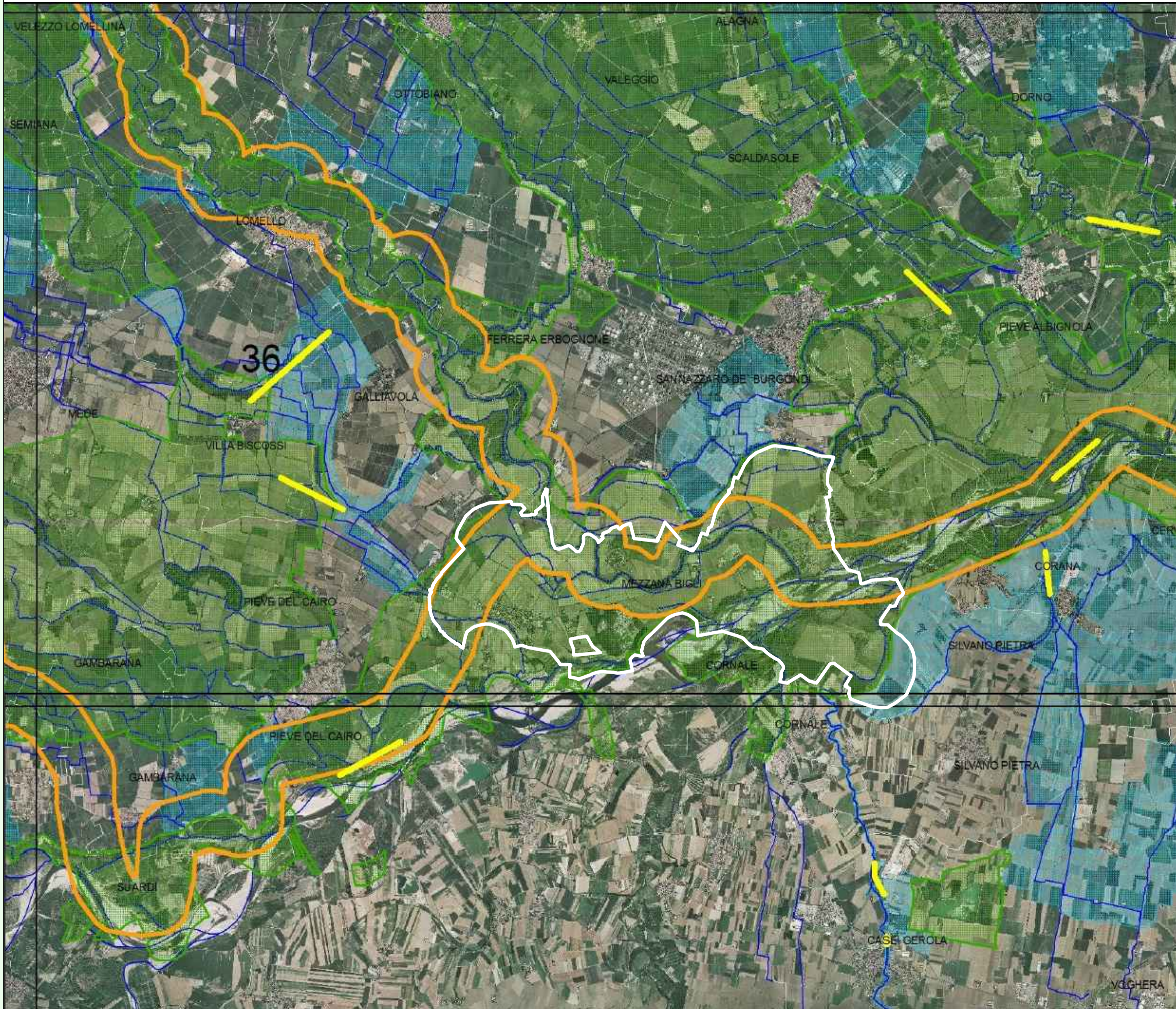

1	21	41	61	81	101	121	141	161	181	201	221
2	22	42	62	82	102	122	142	162	182	202	222
3	23	43	63	83	103	123	143	163	183	203	223
4	24	44	64	84	104	124	144	164	184	204	224
5	25	45	65	85	105	125	145	165	185	205	225
6	26	46	66	86	106	126	146	166	186	206	226
7	27	47	67	87	107	127	147	167	187	207	227
8	28	48	68	88	108	128	148	168	188	208	228
9	29	49	69	89	109	129	149	169	189	209	229
10	30	50	70	90	110	130	150	170	190	210	230
11	31	51	71	91	111	131	151	171	191	211	231
12	32	52	72	92	112	132	152	172	192	212	232
13	33	53	73	93	113	133	153	173	193	213	233
14	34	54	74	94	114	134	154	174	194	214	234
15	35	55	75	95	115	135	155	175	195	215	235
16	36	56	76	96	116	136	156	176	196	216	236
17	37	57	77	97	117	137	157	177	197	217	237
18	38	58	78	98	118	138	158	178	198	218	238
19	39	59	79	99	119	139	159	179	199	219	239
20	40	60	80	100	120	140	160	180	200	220	240

Griglia utilizzata per l'analisi e la stampa della Rete Ecologica Regionale.



REGIONE LOMBARDIA
COMUNE DI
MEZZANA BIGLI
PROVINCIA DI PAVIA



PIANO DI GOVERNO DEL TERRITORIO
Ai sensi della L.R. n°12 del 11/03/2005

DOCUMENTO DI PIANO
QUADRO CONOSCITIVO

DP 06 RETE ECOLOGICA REGIONALE (R.E.R.) Scala elaborata: 1:50.000

Num. di Revisione	Data	Redatto	Controllato	Approvato	
3	23.06.2014	SG	RT	AG	Adottato dal Consiglio Comunale con deliberazione n. del ... / ... / ...
2	08.01.2014	RT	AG	AG	
1	04.10.2013	RT	AG	AG	Approvato definitivamente dal C.C. con deliberazione n. del ... / ... / ...
0	18.02.2013	RT	RT	FD	



Il Sindaco Chiesa Angelo	Autorità procedente Responsabile Servizio Tecnico Arch. Francesco Dondi	Autorità competente - Assessore all'ambiente Ing. Ivan Borioli
------------------------------------	---	--

Progettista responsabile
Ing. Antonio Grandi

EPTA s.r.l.
SOCIETA' DI INGEGNERIA
Via Monte Nero 10/C
27020 TROMELLO (PV)
P.IVA 02337650184 R.E.A. PV - 265033

Collaboratori:
Ing. Silvia Garavaglia
Ing. Riccardo Tacconi