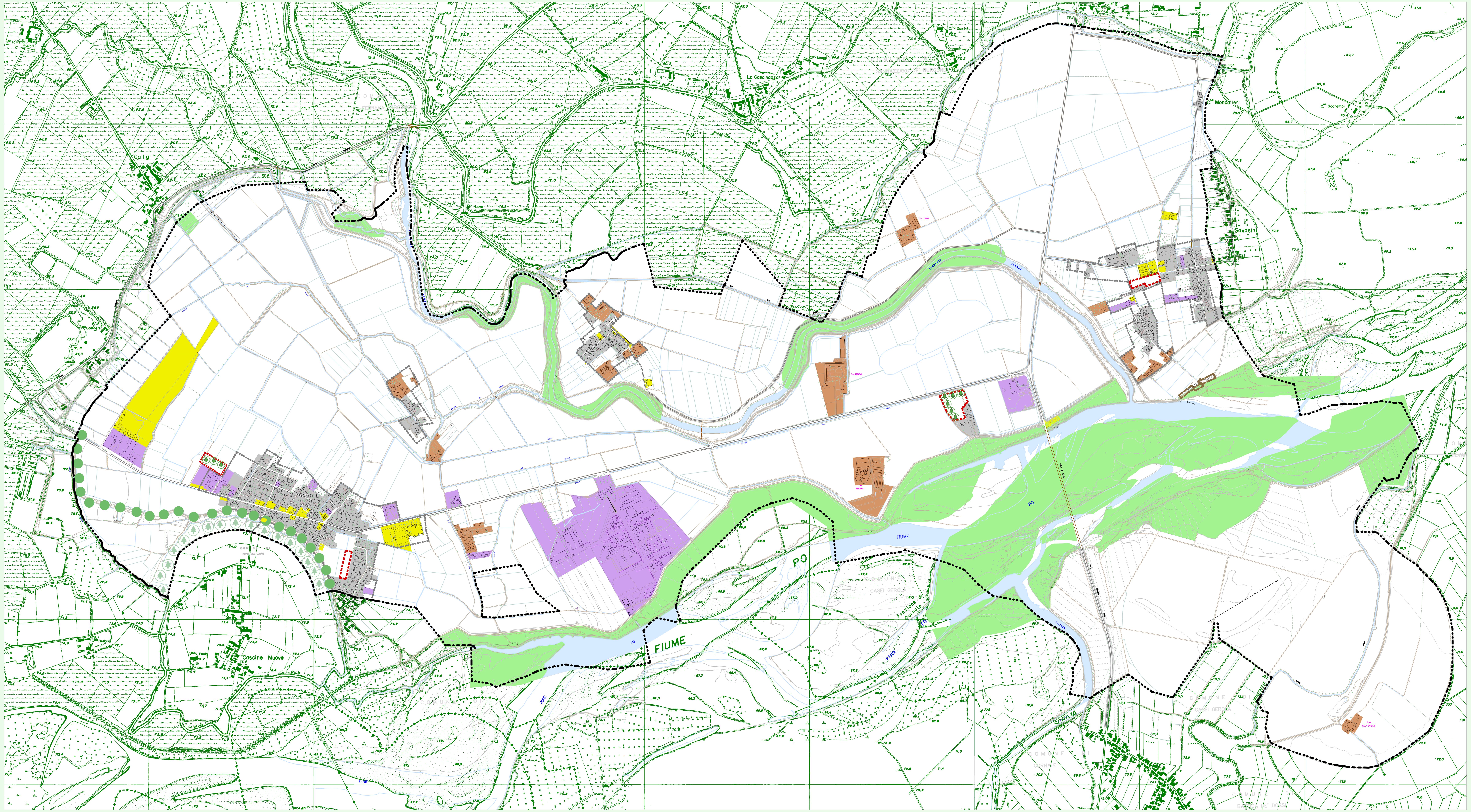

LEGENDA

ELEMENTI DEL TERRITORIO

- LIMITI AMMINISTRATIVI **CONFINI COMUNALI**
- PERIMETRAZIONE **CENTRO ABITATO**

TESSUTO URBANO CONSOLIDATO

- PREVALENTE DESTINAZIONE **RESIDENZIALE**
- PREVALENTE DESTINAZIONE **ATTREZZATURE DI PUBBLICO INTERESSE**
- PREVALENTE DESTINAZIONE **PRODUTTIVO-ARTIGIANALE**
- **TESSUTO RURALE**
- AMBITI DI TRASFORMAZIONE
- **ZONA DELLE CASOTTE**

COMPENSAZIONE E MITIGAZIONE AMBIENTALE

- AREE AGRICOLE DI VALORIZZAZIONE ECOSISTEMICA
- AREE SU CUI FAR RICADERE LE OPERE DI COMPENSAZIONE AMBIENTALE - CONNESSIONI VERDI LINEARI
- AREE DI MITIGAZIONE INTERNE AGLI AMBITI DI TRASFORMAZIONE
- AREE DI INTERESSE AMBIENTALE SU CUI FAR RICADERE OPERE DI COMPENSAZIONE AMBIENTALE

REGIONE LOMBARDIA

COMUNE DI

MEZZANA BIGLI

PROVINCIA DI PAVIA

PIANO DI GOVERNO DEL TERRITORIO

Ai sensi della L.R. n°12 del 11/03/2005

DOCUMENTO DI PIANO

PREVISIONI DI PIANO

DP 13 — REC - AREE DI COMPENSAZIONE AMBIENTALE

Scala elaborato : 1:10.000

Num. di Revisione	Data	Redatto	Controllato	Approvato
3				
2	23.06.2014	RT	AG	AG
1	04.10.2013	RT	AG	AG
0	19.02.2013	RT	RT	FD

Adottato dal Consiglio Comunale con deliberazione n. ..... del ..... / ..... / .....

Approvato definitivamente dal C.C. con deliberazione n. ..... del ..... / ..... / .....

Il Sindaco	Autorità procedente	Autorità competente - Assessore all'ambiente
Chiesa Angelo	Responsabile Servizio Tecnico Arch. Francesco Dondi	Ing. Ivan Borioli

Progettista responsabile

Ing. Antonio Grandi

EPTA s.r.l.
SOCIETA' DI INGEGNERIA
Via Monte Nero 10/C
27020 TROMELLO (PV)
P.IVA 02337650184 R.E.A. PV - 265033

Collaboratori:
Ing. Silvia Garavaglia
Ing. Riccardo Tacconi

Cod. Commessa: L:\ARCHGEN EPTA srl\2012\11MEZZ12 (PGT Mezzana Bigli)\03_ELAB\03 APPROV\01_DdP

File: APP_DP 13_REC-Compens-C.dwg